

# สินเชื่อส่วนบุคคล (เงินก้อน)

จ่ายไม่ครบ/จ่ายช้า

โดนดอกเบี้ยชนิดสูงสุด

โดยคำนวณจากยอดหนี้คงเหลือ  
แถมยังอาจเจอค่าทวงถามหนี้อีก!

25%

ต่อปี

รู้หรือไม่



การผ่อนจ่ายสินเชื่อส่วนบุคคลรายเดือน

เป็นแบบ **ลดต้นลดดอก**

งวดที่ 1

งวดที่ 2

งวดที่ 3

งวดที่ X

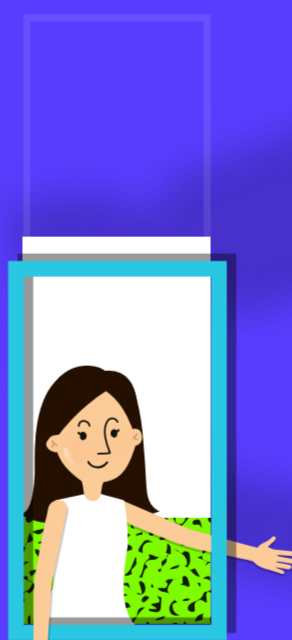
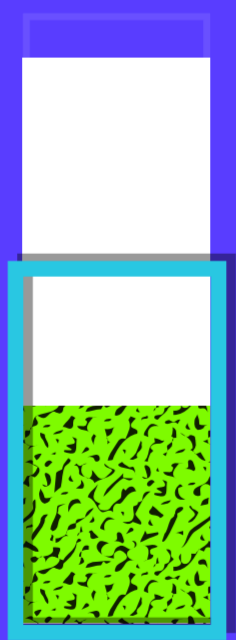
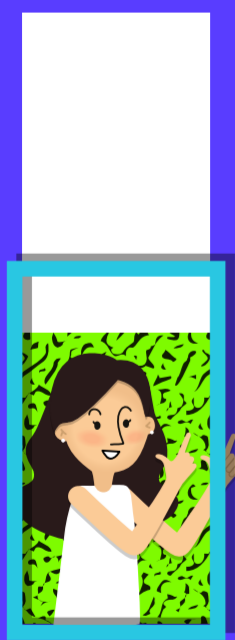

□ ค่างวด (สมมุติให้เท่ากันทุกงวด)

■ เงินต้น ยอดหนี้  
■ ดอกเบี้ย คงเหลือ

ช่วงเริ่มผ่อน ดอกเบี้ย  
ยังเยอะ ค่างวดเหลือ  
ไปหักเงินต้นน้อย

พอเงินต้นเริ่มลด  
ดอกเบี้ยก็ลดตาม

ช่วงท้าย ดอกเบี้ยเหลือน้อย  
ค่างวดจึงไปหักเงินต้น  
ได้เยอะเลยนะ

ถ้าผิดนัด เงินต้นไม่ลด แคมดอกเบี้ยยอาจจะพุ่ง เพราะโดนดอกเบี้ยชนิด

# รู้ไว้! ก่อนใช้ สินเชื่อบุคคลเอ็กซ์ตราแคช

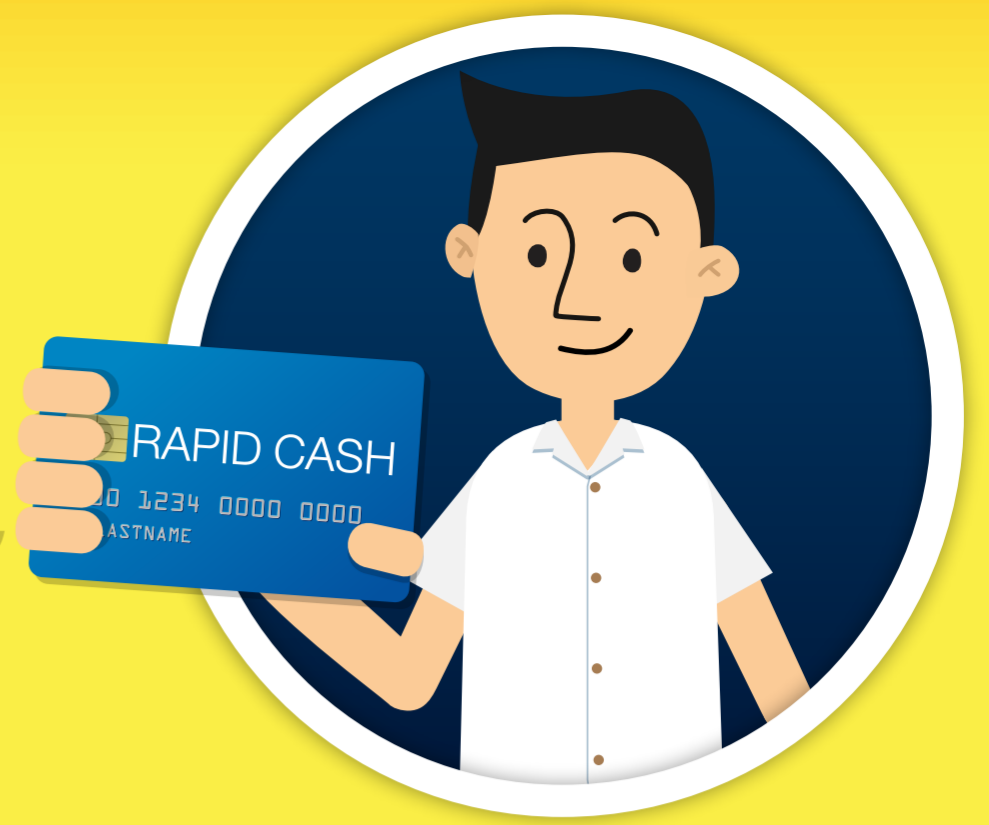

1

เบิกถอนเงิน เจอดอกเบี้ยทุกวัน ตั้งแต่วันที่เบิก  
และอาจมีค่าธรรมเนียมการถอน

กดเงิน 100 บาท  
เมื่อครบกำหนดชำระ  
ต้องจ่าย...



+

ดอกเบี้ย

+

ค่าธรรมเนียม  
เบิกถอนเงิน

คิดดอกเบี้ยสูงสุด 25%\*

(ถ้ามี)

2

หากจ่ายไม่ครบ/จ่ายช้า จะคิดดอกเบี้ยตามจริง  
จนถึงวันที่จ่ายชำระ และมีค่าทวงถามหนี้

## • จ่ายครบ แต่ช้า



ดอกเบี้ย

ไม่ได้ชำระ

ดอกเบี้ยตามจริง

+ ค่าทวงถามหนี้

ชำระครบ  
100 บาท

กดเงิน 100 บาท

วันครบ  
กำหนดชำระ

คิดตั้งแต่วันที่ผิดนัด จนกว่า  
จะจ่ายชำระครบทั้งจำนวน

วันชำระจริง

## • จ่ายตรงเวลา เฉพาะขั้นต่ำ



ดอกเบี้ย

ชำระเฉพาะขั้นต่ำ  
5 บาท

ดอกเบี้ย

คิดจาก 95 บาท  
ที่ยังไม่ชำระ



ชำระ 95 บาท  
ที่เหลือ

กดเงิน 100 บาท

วันครบ  
กำหนดชำระ

ส่วนที่ยังไม่ชำระ  
จะถูกคิดดอกเบี้ยต่อไป

วันชำระ  
ส่วนที่เหลือ

หมายเหตุ: ตัวอย่างเป็นการคำนวณอย่างง่ายเพื่อสร้างความเข้าใจ

\* อัตราดอกเบี้ยต่อปี