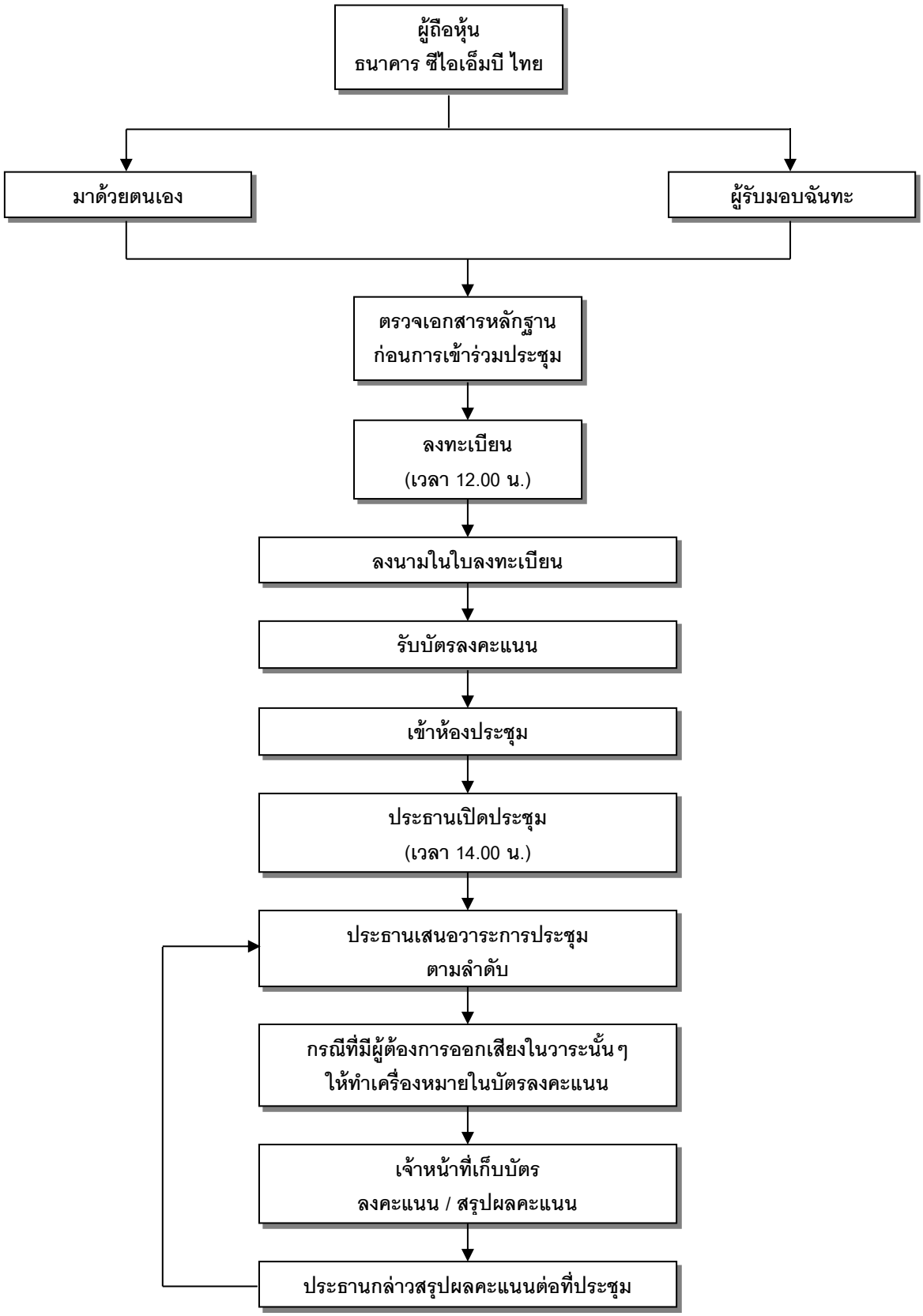ขั้นตอนการเข้าร่วมประชุมสามัญผู้ถือหุ้น ครั้งที่ 25
ธนาคาร ซีไอเอ็มบี ไทย จำกัด (มหาชน)