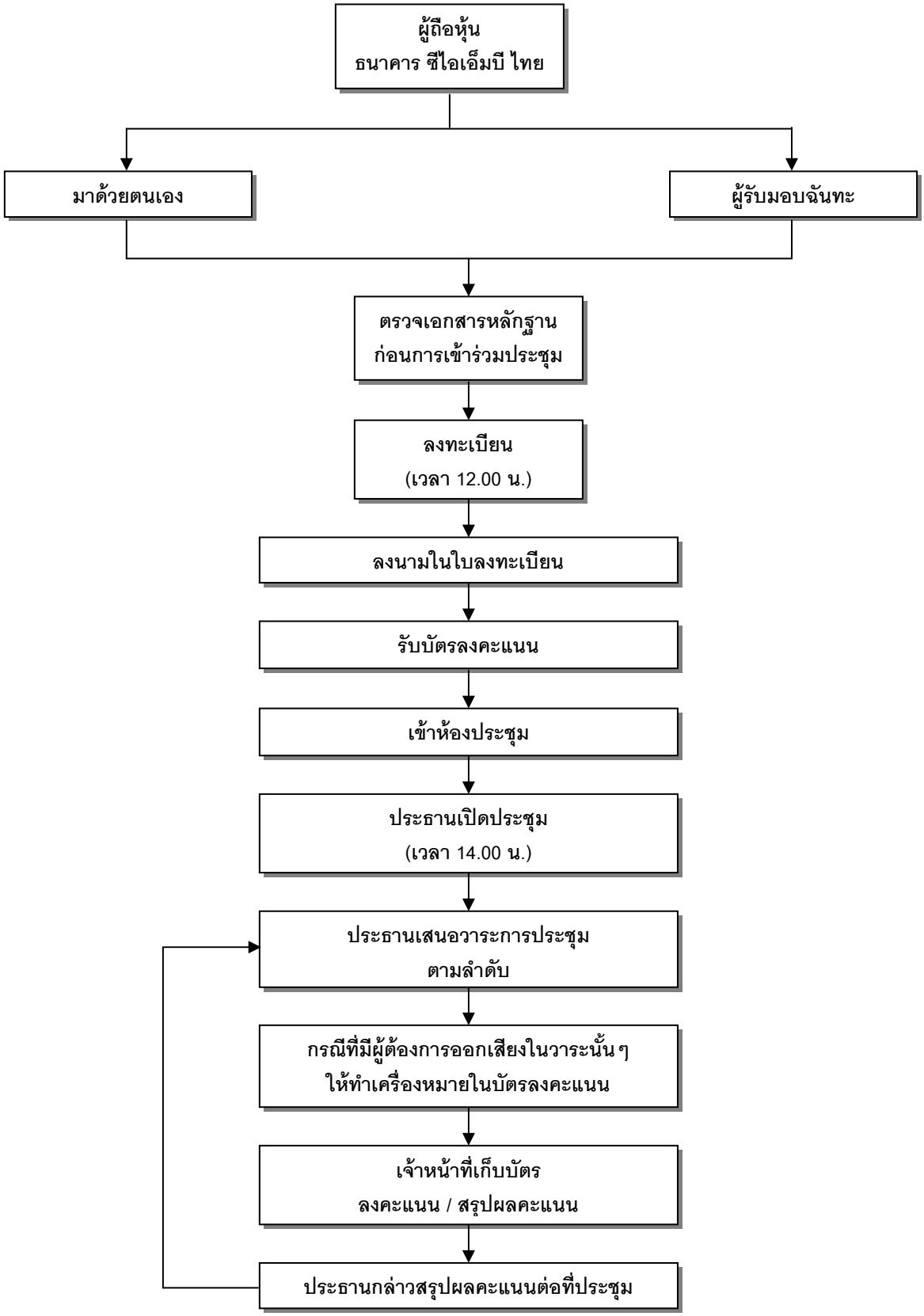ขั้นตอนการเข้าร่วมประชุมวิสามัญผู้ถือหุ้น ครั้งที่ 1/2560
ธนาคาร ซีไอเอ็มบี ไทย จำกัด (มหาชน)